Fehlersuchhinweise: Nagelfüller

MERKMAL	MÖGLICHES PROBLEM		LÖSUNG	
Der Nagelfüller hinterlässt Kanten. 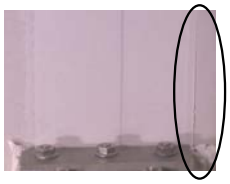	Klinge nicht richtig eingestellt.		Die Klinge so einstellen, dass sie flach am Gehäuse und dicht an den Stiften innerhalb des Klingenhalters anliegt. Mit dem Daumen gegen die Mitte der Klinge drücken und die Muttern am Klingenhalterflansch anziehen, um der Klinge eine Krone zu geben. Die Klinge sollte 0,125 mm höher als das Werkzeuggehäuse angesetzt werden. Als annäherndes Maß kann man dazu einen Fingernagel verwenden oder eine Fühlerlehre kaufen.	
	Die Klinge ist verschlissen und es sind keine Einstellungen mehr möglich.	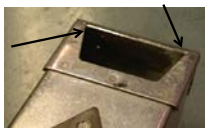	Klinge ersetzen. Schemazeichnung zur Bestimmung der richtigen Teilenummer beachten.	
	Der Bediener drückt nicht mittig und gleichmäßig auf die Druckplatte auf der Werkzeugrückseite.		Gleichmäßig und mittig auf die Druckplatte drücken, während das Werkzeug entlang der Wand oder Decke bewegt wird.	
Schwierigkeiten beim Herausdrücken der Fugenmasse aus dem Nagelfüller.	Die Fugenmasse ist zu dickflüssig.		Für den Nagelfüller werden im Allgemeinen Standard-Fertigmischungen ohne Wasserzusatz verwendet. Die Fugenmasse vor der Anwendung mit einem Mischer durchmischen. Wenn es absolut notwendig ist, der Mischung eine kleine Menge Wasser zufügen.	
	Der Nagelfüller ist nicht richtig am Glasfaserhandgriff angebracht.		Den Nagelfüller richtig am Glasfaserhandgriff anbringen.	
	Der Wischer ist unsachgemäß montiert oder nicht geschmiert.		Sicherstellen, dass der Wischer richtig angebracht und mit Ames-Bazooka-Öl geschmiert ist.	
Aus dem Nagelfüller tritt Fugenmasse heraus. 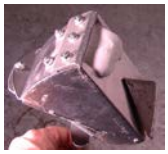	Die Fugenmasse ist zu dünnflüssig.		Für den Nagelfüller werden im Allgemeinen Standard-Fertigmischungen ohne Wasserzusatz verwendet. Die Fugenmasse vor der Anwendung mit einem Mischer durchmischen.	
Der Nagelfüller hinterlässt Kratzer auf der Wand 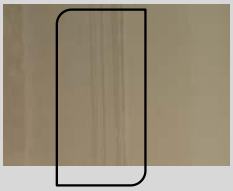	Die Klinge ist schmutzig oder beschädigt.		Mit einem Schwamm oder nassen Tuch eingetrocknete Fugenmasse oder Ablagerungen von der Klinge entfernen. Die Klinge auf Kerben oder Risse untersuchen. Falls erforderlich durch eine neue Klinge ersetzen. Schemazeichnung zur Bestimmung der richtigen Teilenummer beachten.	
	Die Gleitschiene ist schmutzig oder beschädigt.		Eingetrocknete Fugenmasse von der Gleitschiene entfernen und mit Wasser reinigen. Falls erforderlich durch eine neue Gleitschiene ersetzen. Schemazeichnung zur Bestimmung der richtigen Teilenummer beachten.	